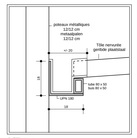

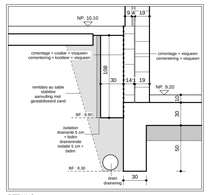

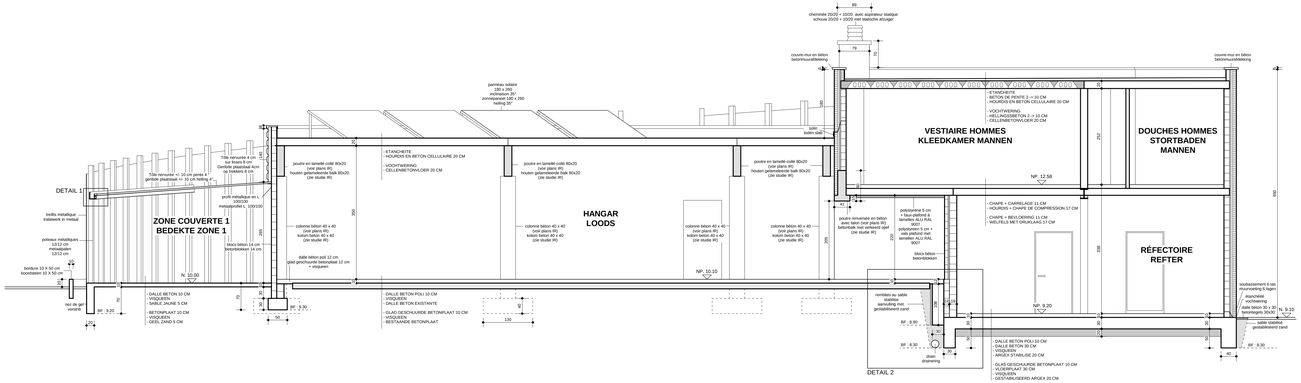

COUPE AA

DOORSNEDE AA

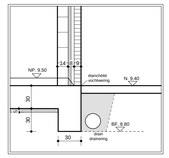

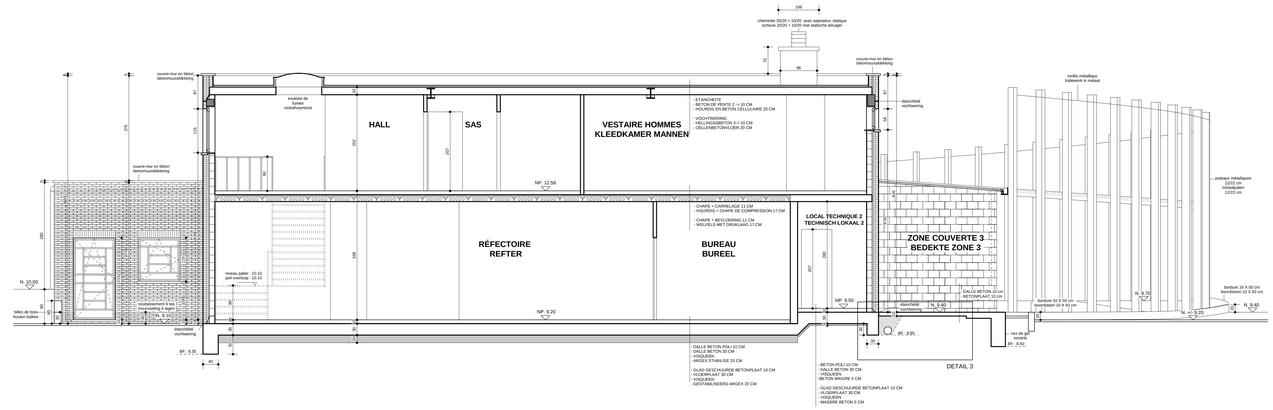

COUPE BB

DOORSNEDE BB

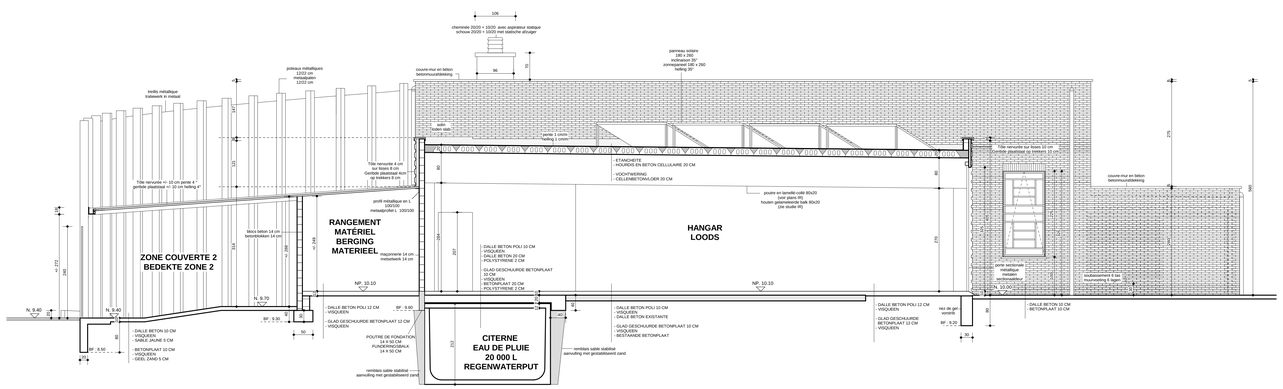

COUPE CC

DOORSNEDE CC

LISTE DES MODIFICATIONS

MATERIAUX

ISOLATION

-Isolation du sol:	**ARGEX 20 cm**
-Isolation des murs de façade:	**polystyrène extrudé 5 cm**

MATERIAUX

1- LOCAUX PERSONNEL

-Brique de parement :	**- Brique jaune sablée module 50**
-Soubassement (30 cm) :	**- Briques sépia**
-Rejointoyage:	
- briques de parement	**- Blanc**
- soubassement	**- Sépia**
-Linteaux :	**- Briques**
-Seuils des fenêtres et portes :	**- Pierre bleue**
-Descentes E.P. :	**- ALU RAL 9007 (section carrée)**
-Menuiserie extérieure :	**- ALU RAL 9007 gris aluminium**

2- HANGAR

-Façade hangar	**- Tôle nervurée RAL 9007**
-Portes sectionales	**- Métallique RAL 9007**

3- ZONES COUVERTES

-Structure :	**- Poteaux acier RAL 9007**
-Toiture :	**- Tôle nervurée RAL 9007**

MATERIALEN

ISOLATIE

-Vloerplaat:	**ARGEX 20 cm**
-Spouwmuur:	**geëxtrudeerd polystyreen 5 cm**

MATERIALEN

1- LOKALEN VOOR HET PERSONEEL

-Gevelsteen :	**- Gele bestrooide gevelsteen mod. 50**
-Muurvoeting (30 cm) :	**- Sepia gevelsteen**
-Voeging:	
- gevelstenen	**- Wit**
- muurvoeting	**- Sepia**
-Lintelen :	**- Gevelsteen**
-Ramendorpel en deurdorpel :	**- Blauwe steen**
-Regenwaterafvoeren :	**- ALU RAL 9007 (vierkant))**
-Buitenschrijnwerk :	**- ALU RAL 9007 aluminium grijs**

2- LOODS

-Loodsgevel	**- Geribde plaatstaal RAL 9007**
-Sectionaaldeur	**- Metal RAL 9007**

3- BEDEKTE ZONEN

-Struktuur :	**- Metaalpalen RAL 9007**
-Dak :	**- Geribde plaatstaal RAL 9007**

REGION BRUXELLES-CAPITALE - BRUSSELS HOOFDSTEDELIJK GEWEST

COMMUNE DE MOLENBEEK-SAINT-JEAN
GEMEENTE SINT-JANS-MOLENBEEK

CONSTRUCTION D'UN HANGAR ET DE LOCAUX POUR LE PERSONNEL DU SERVICE DES PLANTATIONS.
BOUWEN VAN EEN LOODS EN LOKALEN VOOR HET PERSONEEL VAN DE BEPLANTINGSDIENST

Bd Mettewie communiquant avec la Chée de Gand - n° 535 1080 - Bruxelles
Gelegen Mettewielaan verbonden met de steenweg op Gent - n°535 1080 - Brussel
DIV 6 section / sectie D1 62 g et h

MAITRE DE L'OUVRAGE **BOUWHEER**	**COMMUNE DE MOLENBEEK-SAINT-JEAN** **GEMEENTE SINT-JANS-MOLENBEEK**

POUR ACCORD VOOR AKKOORD		
L'entrepreneur - De aannemer	**Le maître de l'ouvrage - De bouwheer**	
	Par ordonnance / in opdracht **Le Secrétaire communal** **De Gemeentesecretaris**	**Pour le Bourgmestre / voor de Burgemeester** **L'Echevin des travaux publics** **De Schepen van openbare werken**
L'architecte - De architect		

BRU - ARCH
atelier d'architecture
de Bruxelles spri
av. du Roi Albert - 187 - Koning Albertlaan
BRUXELLES 1082 BRUSSEL
tel : 02/465.58.16
fax : 02/465.41.66

Daniel COUSSENS
Philippe VAN LIERDE
architectes - architecten
Mel VAN DURME
architecte collaboratrice
architect medewerkster

	MODIFICATIONS **WIJZIGINGEN**
1	**16/02/04 PB**
2	**24/08/04**
3	**10/09/04**
4	**21/11/05 modif 1**
5	**18/01/07 AS BUILT**
6	
7	
8	

DOSSIER N°	PLAN N°		ECHELLE / SCHAAL
472	6	COUPES DOORSNEDEN	**2 cm/m**
			DATE / DATUM **01/12/03**

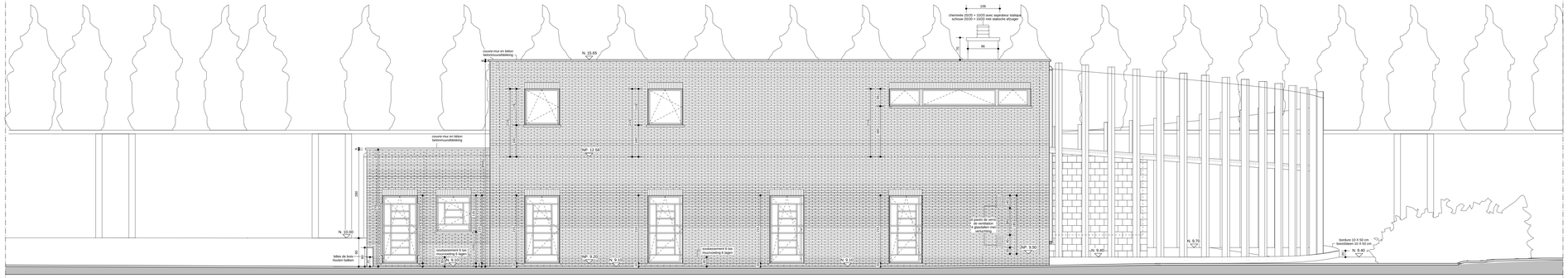

FACADE AVANT

VOORGEVEL

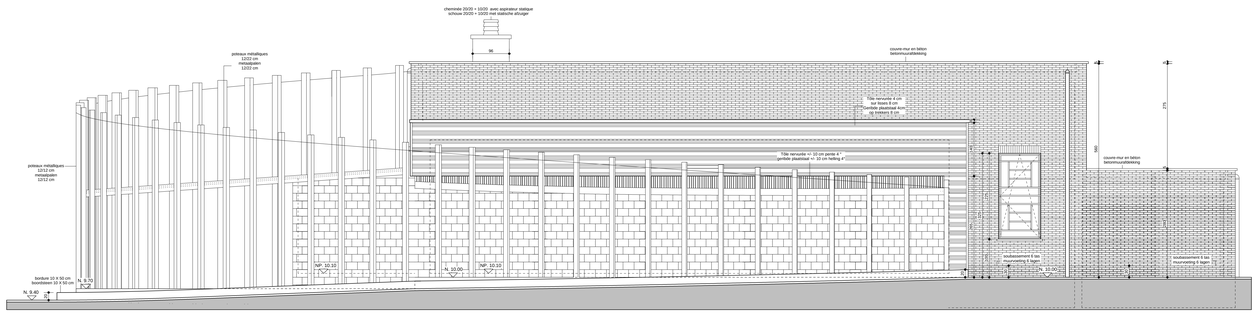

FACADE ARRIERE

ACHTERGEVEL

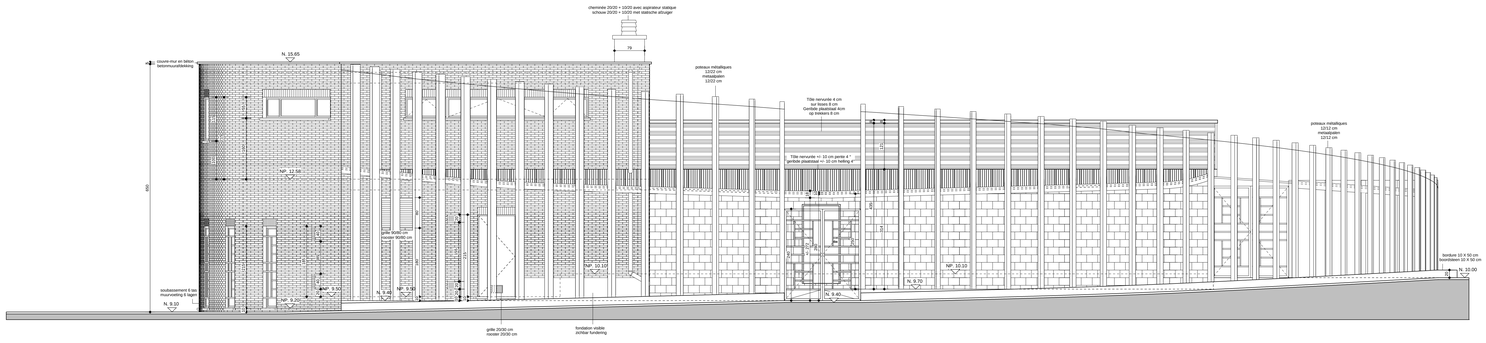

FACADE LATERALE DROITE

RECHTER ZIJGEVEL

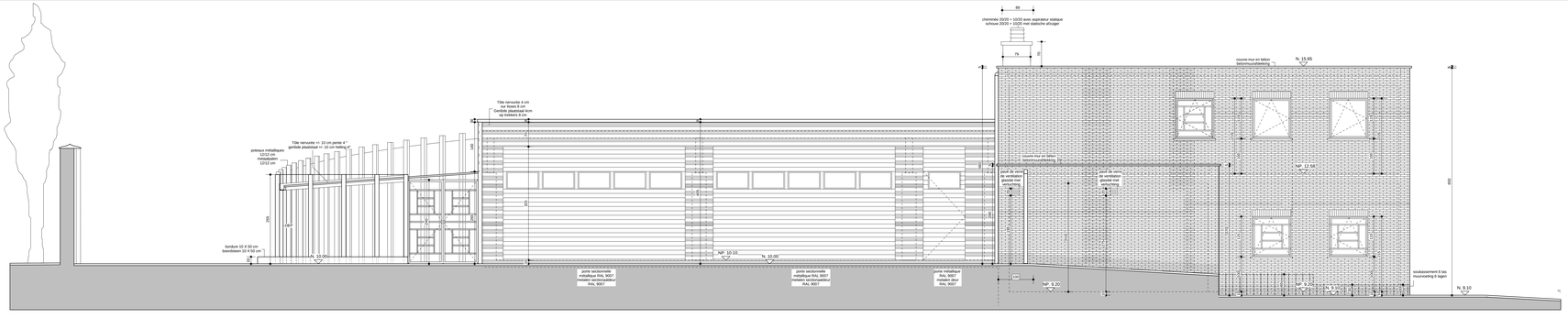

FACADE LATERALE GAUCHE

LINKER ZIJGEVEL

LISTE DES MODIFICATIONS

MATERIAUX

ISOLATION

-Isolation du sol:	ARGEX 20 cm
-Isolation des murs de façade:	polystyrène extrudé 5 cm

MATERIAUX

1- LOCAUX PERSONNEL

-Brique de parement :	- Brique jaune sablée module 50
-Soubassement (30 cm) :	- Briques sépia
-Rejointoyage:	
- briques de parement	- Blanc
- soubassement	- Sépia
-Linteaux :	- Briques
-Seuils des fenêtres et portes :	- Pierre bleue
-Descentes E.P. :	- ALU RAL 9007 (section carrée)
-Menuiserie extérieure :	- ALU RAL 9007 gris aluminium

2- HANGAR

-Façade hangar	- Tôle nervurée RAL 9007
-Portes sectionales	- Métallique RAL 9007

3- ZONES COUVERTES

-Structure :	- Poteaux acier RAL 9007
-Toiture :	- Tôle nervurée RAL 9007

MATERIALEN

ISOLATIE

-Vloerplaat:	ARGEX 20 cm
-Spouwmuur:	geëxtrudeerd polystyreen 5 cm

MATERIALEN

1- LOKALEN VOOR HET PERSONEEL

-Gevelsteen :	- Gele bestrooide gevelsteen mod. 50
-Muurvoeting (30 cm) :	- Sepia gevelsteen
-Voeging:	
- gevelstenen	- Wit
- muurvoeting	- Sepia
-Linteiten :	- Gevelsteen
-Ramendorpel en deurdorpel :	- Blauwe steen
-Regenwaterafvoeren :	- ALU RAL 9007 (vierkant))
-Buitenschrijnwerk :	- ALU RAL 9007 aluminium grijs

2- LOODS

-Loodsgevel	- Geribde plaatstaal RAL 9007
-Sectionaaldeur	- Metal RAL 9007

3- BEDEKTE ZONEN

-Struktuur :	- Metaalpalen RAL 9007
-Dak :	- Geribde plaatstaal RAL 9007

REGION BRUXELLES-CAPITALE - BRUSSELS HOOFDSTEDELIJK GEWEST

COMMUNE DE MOLENBEEK-SAINT-JEAN
GEMEENTE SINT-JANS-MOLENBEEK

CONSTRUCTION D'UN HANGAR ET DE LOCAUX POUR LE PERSONNEL DU SERVICE DES PLANTATIONS.
BOUWEN VAN EEN LOODS EN LOKALEN VOOR HET PERSONEEL VAN DE BEPLANTINGSDIENST

Bd Mettewie communiquant avec la Chée de Gand - n° 535 1080 - Bruxelles
Gelegen Mettewielaan verbonden met de steenweg op Gent - n°535 1080 - Brussel
DIV 6 section / sectie D1 62 g et h

MAITRE DE L'OUVRAGE BOUWHEER	COMMUNE DE MOLENBEEK-SAINT-JEAN GEMEENTE SINT-JANS-MOLENBEEK

POUR ACCORD VOOR AKKOORD		
L'entrepreneur - De aannemer	Le maître de l'ouvrage - De bouwheer	
	Par ordonnance / in opdracht Le Secrétaire communal De Gemeentesecretaris	Pour le Bourgmestre / voor de Burgemeester L'Echevin des travaux publics De Schepen van openbare werken
L'architecte - De architect		

BRU - ARCH
atelier d'architecture
de Bruxelles sprl
av. du Roi Albert - 187 - Koning Albertlaan
BRUXELLES 1082 BRUSSEL
tel : 02/465.58.16
fax : 02/465.41.66

Daniel COUSSENS
Philippe VAN LIERDE
architectes - architecten
Mel VAN DURME
architecte collaboratrice
architect medewerkster

	MODIFICATIONS WIJZIGINGEN
1	16/02/04 PB
2	24/08/04
3	10/09/04
4	21/11/05 modif 1
5	18/01/07 AS BUILT
6	
7	
8	

DOSSIER N°	PLAN N°		ECHELLE SCHAAL	2 cm/m
472	7	FACADES GEVELS	DATE DATUM	01/12/03

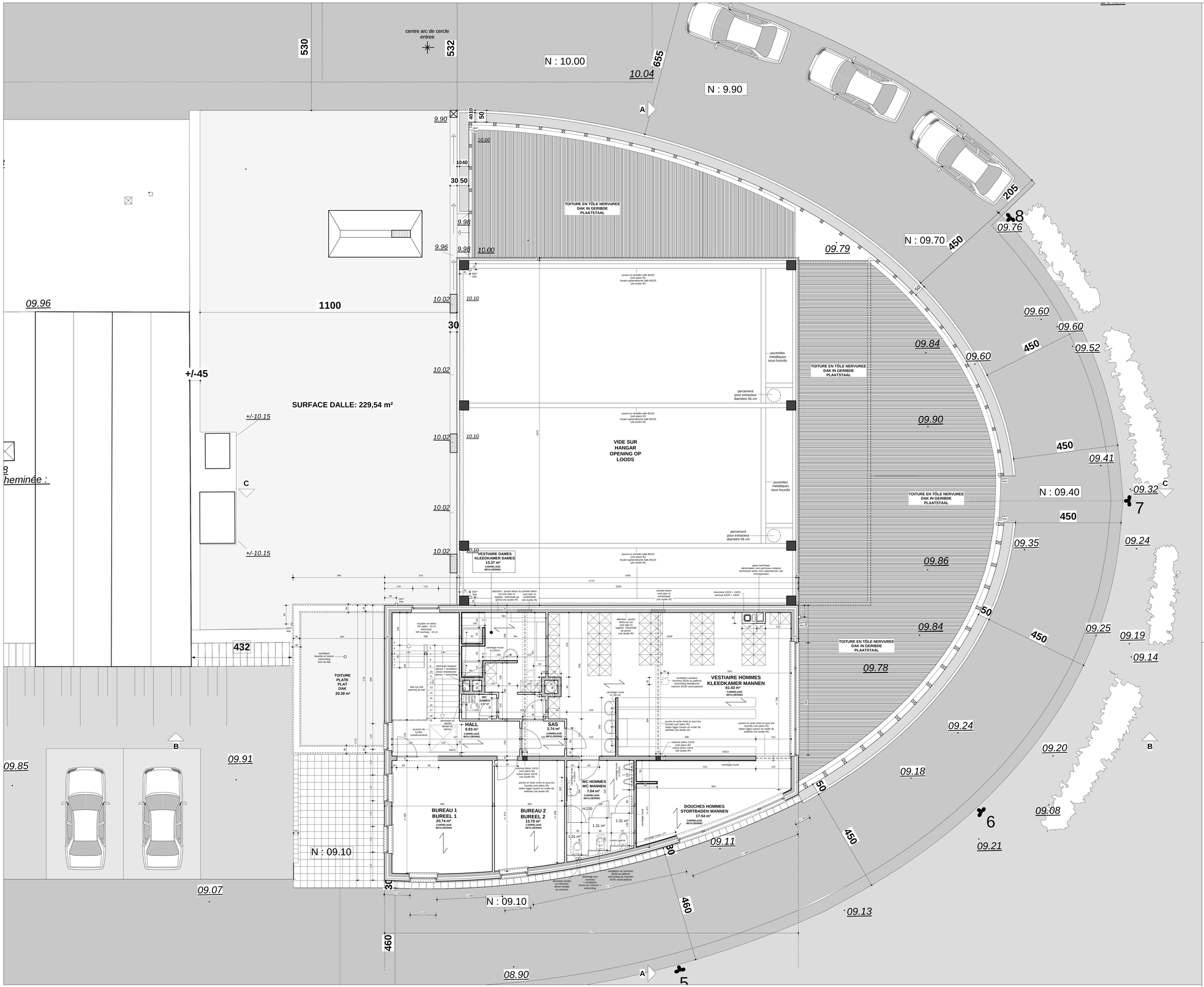

LISTE DES MODIFICATIONS

Modif 1 **21-11-2005**	- suppression du mur de maçonnerie de la douche isolée hommes, du tub de douche et de sa décharge. - suppression de la tablette pour lavabos dans les vestiaires hommes - cloisons Gyproc pour wc hommes et dames - précision des surfaces de faïences murales

MATERIAUX

ISOLATION

-Isolation du sol:	ARGEX 20 cm
-Isolation des murs de façade:	polystyrène extrudé 5 cm

MATERIAUX

1- LOCAUX PERSONNEL

-Brique de parement :	- Brique jaune sablée module 50
-Soubassement (30 cm) :	- Briques sépia
-Rejointoyage:	
- briques de parement	- Blanc
- soubassement	- Sépia
-Linteaux :	- Briques
-Seuils des fenêtres et portes :	- Pierre bleue
-Descentes E.P. :	- ALU RAL 9007 (section carrée)
-Menuiserie extérieure :	- ALU RAL 9007 gris aluminium

2- HANGAR

-Façade hangar	- Tôle nervurée RAL 9007
-Portes sectionales	- Métallique RAL 9007

3- ZONES COUVERTES

-Structure :	- Poteaux acier RAL 9007
-Toiture :	- Tôle nervurée RAL 9007

MATERIALEN

ISOLATIE

-Vloerplaat:	ARGEX 20 cm
-Spouwmuur:	geëxtrudeerd polystyreen 5 cm

MATERIALEN

1- LOKALEN VOOR HET PERSONEEL

-Gevelsteen :	- Gele bestrooide gevelsteen mod. 50
-Muurvoeting (30 cm) :	- Sepia gevelsteen
-Voeging:	
- gevelstenen	- Wit
- muurvoeting	- Sepia
-Lintelen :	- Gevelsteen
-Ramendorpel en deurdorpel :	- Blauwe steen
-Regenwaterafvoeren :	- ALU RAL 9007 (vierkant))
-Buitenschrijnwerk :	- ALU RAL 9007 aluminium grijs

2- LOODS

-Loodsgevel	- Geribde plaatstaal RAL 9007
-Sectionaaldeur	- Metal RAL 9007

3- BEDEKTE ZONEN

-Struktuur :	- Metaalpalen RAL 9007
-Dak :	- Geribde plaatstaal RAL 9007

REGION BRUXELLES-CAPITALE - BRUSSELS HOOFDSTEDELIJK GEWEST

COMMUNE DE MOLENBEEK-SAINT-JEAN
GEMEENTE SINT-JANS-MOLENBEEK

CONSTRUCTION D'UN HANGAR ET DE LOCAUX POUR LE PERSONNEL DU SERVICE DES PLANTATIONS.

BOUWEN VAN EEN LOODS EN LOKALEN VOOR HET PERSONEEL VAN DE BEPLANTINGSDIENST

Bd Mettewie communiquant avec la Chée de Gand - n° 535 1080 - Bruxelles
Gelegen Mettewielaan verbonden met de steenweg op Gent - n°535 1080 - Brussel
DIV 6 section / sectie D1 62 g et h

MAITRE DE L'OUVRAGE BOUWHEER	COMMUNE DE MOLENBEEK-SAINT-JEAN GEMEENTE SINT-JANS-MOLENBEEK

POUR ACCORD VOOR AKKOORD

L'entrepreneur - De aannemer	Le maître de l'ouvrage - De bouwheer	
	Par ordonnance / in opdracht Le Secrétaire communal De Gemeentesecretaris	Pour le Bourgmestre / voor de Burgemeester L'Echevin des travaux publics De Schepen van openbare werken
L'architecte - De architect		

BRU - ARCH
atelier d'architecture
de Bruxelles sprl
av. du Roi Albert - 187 - Koning Albertlaan
BRUXELLES 1082 BRUSSEL
tel : 02/465.58.16
fax : 02/465.41.66

Daniel COUSSENS
Philippe VAN LIERDE
architectes - architecten
Mel VAN DURME
architecte collaboratrice
architect medewerkster

MODIFICATIONS WIJZIGINGEN	
1	16/02/04 PB
2	24/08/04
3	10/09/04
4	21/11/05 modif 1
5	18/01/07 AS BUILT
6	
7	
8	

DOSSIER N°	PLAN N°		ECHELLE / SCHAAL
472	4	PLAN ETAGE PLAN VERDIEPING	2 cm/m
			DATE / DATUM 01/12/03

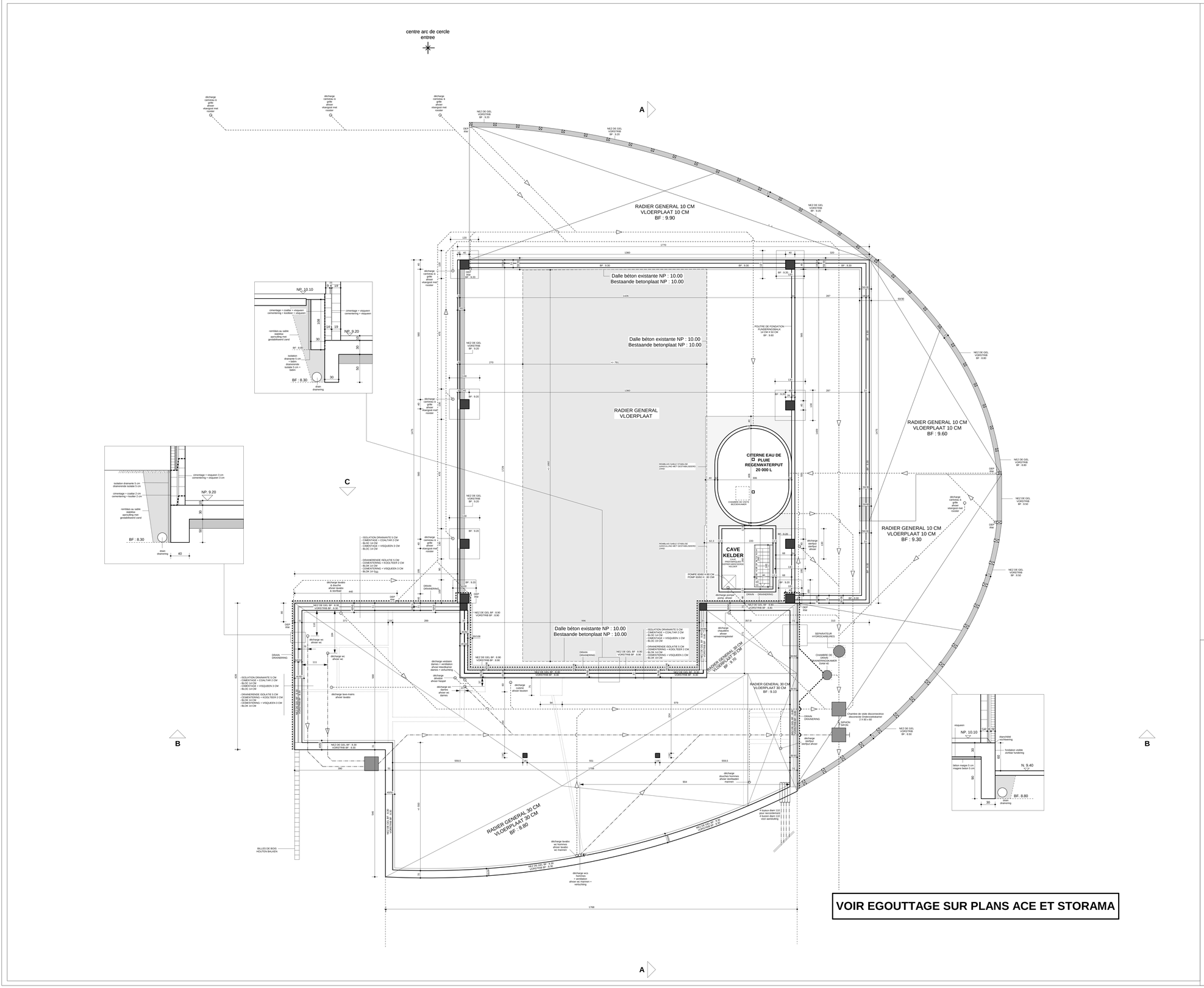

LISTE DES MODIFICATIONS

MATERIAUX

ISOLATION

-Isolation du sol:	ARGEX 20 cm
-Isolation des murs de façade:	polystyrène extrudé 5 cm

MATERIAUX

1- LOCAUX PERSONNEL

-Brique de parement :	- Brique jaune sablée module 50
-Soubassement (30 cm) :	- Briques sépia
-Rejointoyage:	
- briques de parement	- Blanc
- soubassement	- Sépia
-Linteaux :	- Briques
-Seuils des fenêtres et portes :	- Pierre bleue
-Descentes E.P. :	- ALU RAL 9007 (section carrée)
-Menuiserie extérieure :	- ALU RAL 9007 gris aluminium

2- HANGAR

-Façade hangar	- Tôle nervurée RAL 9007
-Portes sectionales	- Métallique RAL 9007

3- ZONES COUVERTES

-Structure :	- Poteaux acier RAL 9007
-Toiture :	- Tôle nervurée RAL 9007

MATERIALEN

ISOLATIE

-Vloerplaat:	ARGEX 20 cm
-Spouwmuur:	geëxtrudeerd polystyreen 5 cm

MATERIALEN

1- LOKALEN VOOR HET PERSONEEL

-Gevelsteen :	- Gele bestrooide gevelsteen mod. 50
-Muurvoeting (30 cm) :	- Sepia gevelsteen
-Voeging:	
- gevelstenen	- Wit
- muurvoeting	- Sepia
-Lintelen :	- Gevelsteen
-Ramendorpel en deurdorpel :	- Blauwe steen
-Regenwaterafvoeren :	- ALU RAL 9007 (vierkant))
-Buitenschrijnwerk :	- ALU RAL 9007 aluminium grijs

2- LOODS

-Loodsgevel	- Geribde plaatstaal RAL 9007
-Sectionaaldeur	- Metal RAL 9007

3- BEDEKTE ZONEN

-Struktuur :	- Metaalpalen RAL 9007
-Dak :	- Geribde plaatstaal RAL 9007

REGION BRUXELLES-CAPITALE - BRUSSELS HOOFDSTEDELIJK GEWEST

COMMUNE DE MOLENBEEK-SAINT-JEAN
GEMEENTE SINT-JANS-MOLENBEEK

CONSTRUCTION D'UN HANGAR ET DE LOCAUX POUR LE PERSONNEL DU SERVICE DES PLANTATIONS.
BOUWEN VAN EEN LOODS EN LOKALEN VOOR HET PERSONEEL VAN DE BEPLANTINGSDIENST

Bd Mettewie communiquant avec la Chée de Gand - n° 535 1080 - Bruxelles
Gelegen Mettewielaan verbonden met de steenweg op Gent - n°535 1080 - Brussel
DIV 6 section / sectie D1 62 g et h

MAITRE DE L'OUVRAGE BOUWHEER	COMMUNE DE MOLENBEEK-SAINT-JEAN GEMEENTE SINT-JANS-MOLENBEEK

POUR ACCORD VOOR AKKOORD

L'entrepreneur - De aannemer	Le maître de l'ouvrage - De bouwheer	
	Par ordonnance / in opdracht Le Secrétaire communal De Gemeentesecretaris	Pour le Bourgmestre / voor de Burgemeester L'Echevin des travaux publics De Schepen van openbare werken
L'architecte - De architect		

BRU - ARCH
atelier d'architecture
de Bruxelles sprl
av. du Roi Albert - 187 - Koning Albertlaan
BRUXELLES 1082 BRUSSEL
tel : 02/465.58.16
fax : 02/465.41.66

Daniel COUSSENS
Philippe VAN LIERDE
architectes - architecten
Mel VAN DURME
architecte collaboratrice
architect medewerkster

	MODIFICATIONS WIJZIGINGEN
1	16/02/04 PB
2	24/08/04
3	10/09/04
4	21/11/05 modif 1
5	18/01/07 AS BUILT
6	
7	
8	

DOSSIER N°	PLAN N°		ECHELLE SCHAAL
472	2	FONDATION ET EGOUTTAGE FUNDERING EN RIOLERING	2 cm/m
			DATE DATUM 01/12/03

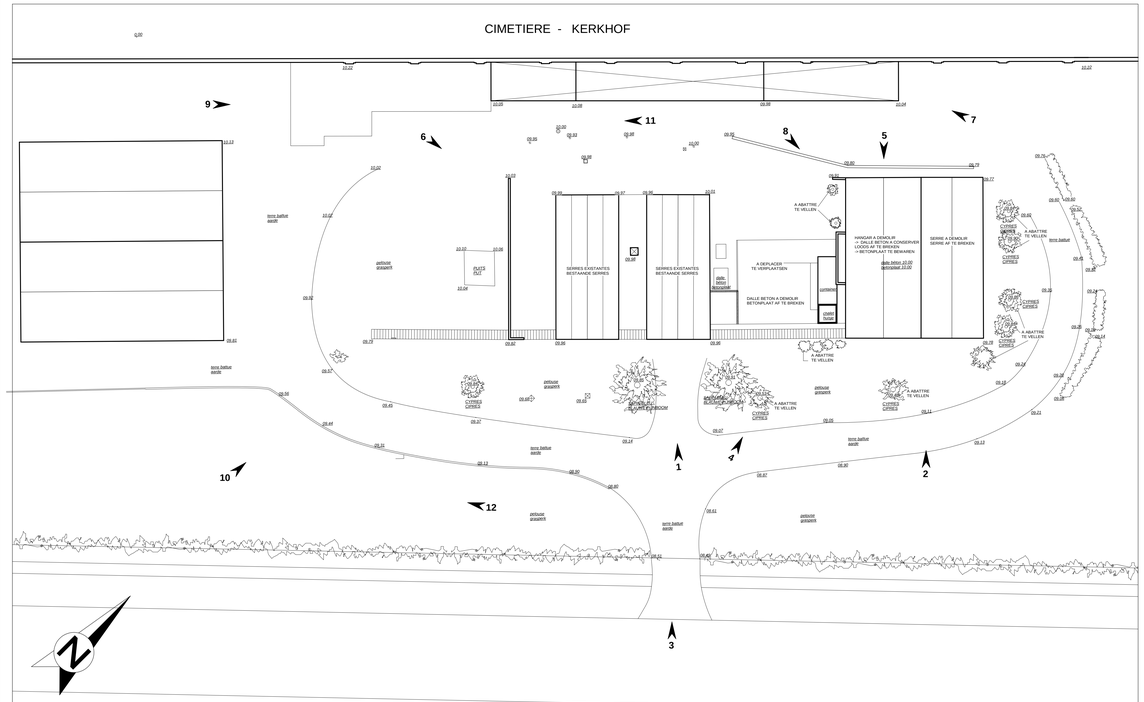

IMPLANTATION SITUATION EXISTANTE

ECHELLE 1/200 SCHAAL

BOULEVARD METTEWIELAAN

INPLANTING BESTAANDE TOESTAND

SITUATION

SITUATIE

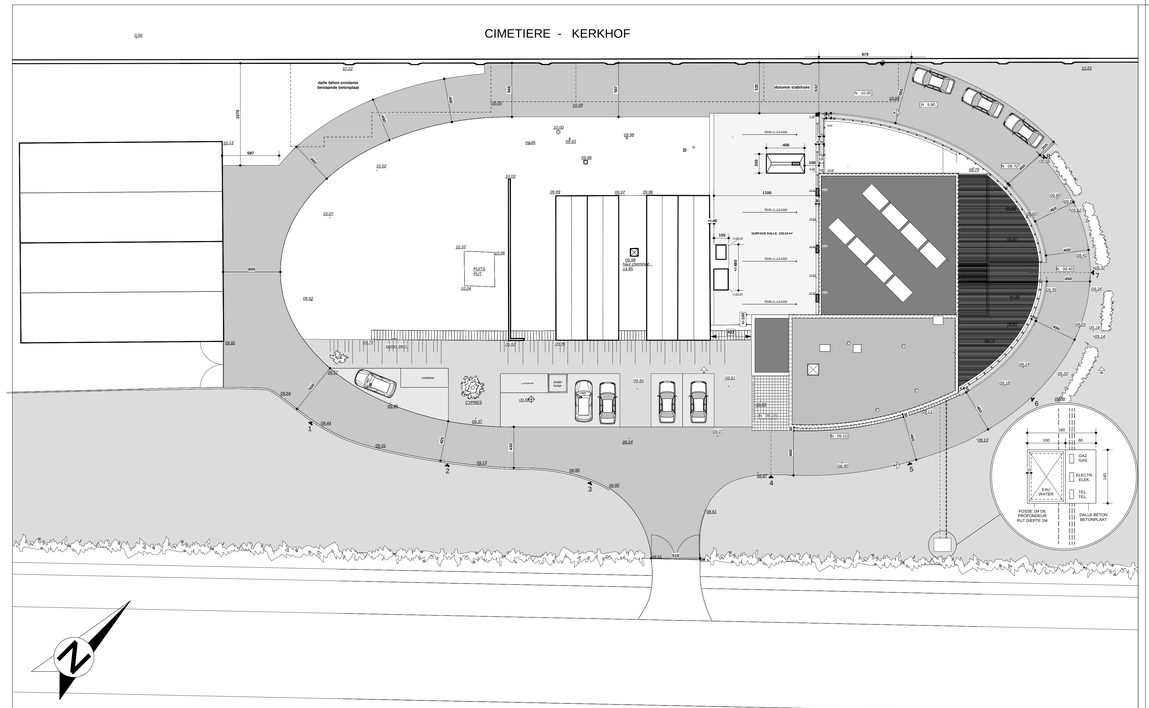

IMPLANTATION SITUATION PROJETEE

ECHELLE 1/200 SCHAAL

BOULEVARD METTEWIELAAN

INPLANTING ONTWORPEN TOESTAND

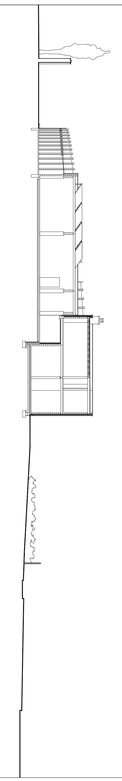

SITUATION

SITUATIE

LISTE DES MODIFICATIONS

MATERIAUX

ISOLATION

-Isolation du sol:	ARGEX 20 cm
-Isolation des murs de façade:	polystyrène extrudé 5 cm

MATERIAUX

1- LOCAUX PERSONNEL

-Brique de parement :	- Brique jaune sablée module 50
-Soubassement (30 cm) :	- Briques gris foncé
-Rejointoyage:	
- briques de parement	- Blanc
- soubassement	- Gris
-Linteaux :	- Briques
-Seuils des fenêtres et portes :	- Pierre bleue
-Descentes E.P. :	- ALU RAL 9007 (section carrée)
-Menuiserie extérieure :	- ALU RAL 9007

2- HANGAR

-Façade hangar	- Tôle nervurée RAL 9007
-Portes sectionales	- Métallique RAL 9007

3- ZONES COUVERTES

-Structure :	- Poteaux acier RAL 9007
-Toiture :	- Tôle nervurée RAL 9007

MATERIALEN

ISOLATIE

-Vloerplaat:	ARGEX 20 cm
-Spouwmuur:	geëxtrudeerd polystyreen 5 cm

MATERIALEN

1- LOKALEN VOOR HET PERSONEEL

-Gevelsteen :	- Gele bestrooide gevelsteen mod. 50
-Muurvoeting (30 cm) :	- Donker grijse gevelsteen
-Voeging:	
- gevelstenen	- Wit
- muurvoeting	- Grijs
-Lintelen :	- Gevelsteen
-Ramendorpel en deurdorpel :	- Blauwe steen
-Regenwaterafvoeren :	- ALU RAL 9007 (vierkant))
-Buitenschrijnwerk :	- ALU RAL 9007

2- LOODS

-Loodsgevel	- Geribde plaatstaal RAL 9007
-Sectionaaldeur	- Metal RAL 9007

3- BEDEKTE ZONEN

-Struktuur :	- Metaalpalen RAL 9007
-Dak :	- Geribde plaatstaal RAL 9007

REGION BRUXELLES-CAPITALE - BRUSSELS HOOFDSTEDELIJK GEWEST

COMMUNE DE MOLENBEEK-SAINT-JEAN
GEMEENTE SINT-JANS-MOLENBEEK

CONSTRUCTION D'UN HANGAR ET DE LOCAUX POUR LE PERSONNEL DU SERVICE DES PLANTATIONS.
BOUWEN VAN EEN LOODS EN LOKALEN VOOR HET PERSONEEL VAN DE BEPLANTINGSDIENST

Bd Mettewie communiquant avec la Chée de Gand - n° 535 1080 - Bruxelles
Gelegen Mettewielaan verbonden met de steenweg op Gent - n°535 1080 - Brussel
DIV 6 section / sectie D1 62 g et h

MAITRE DE L'OUVRAGE BOUWHEER	COMMUNE DE MOLENBEEK-SAINT-JEAN GEMEENTE SINT-JANS-MOLENBEEK

POUR ACCORD VOOR AKKOORD		
L'entrepreneur - De aannemer	Le maître de l'ouvrage - De bouwheer	
	Par ordonnance / in opdracht Le Secrétaire communal De Gemeentesecretaris	Pour le Bourgmestre / voor de Burgemeester L'Echevin des travaux publics De Schepen van openbare werken
L'architecte - De architect		

BRU - ARCH
atelier d'architecture
de Bruxelles sprl
av. du Roi Albert - 187 - Koning Albertlaan
BRUXELLES 1082 BRUSSEL
tel : 02/465.58.16
fax : 02/465.41.66

Daniel COUSSENS
Philippe VAN LIERDE
architectes - architecten
Mel VAN DURME
architecte collaboratrice
architect medewerkster

	MODIFICATIONS WIJZIGINGEN
1	16/02/04 PB
2	24/08/04
3	10/09/04
4	21/11/05 modif 1
5	18/01/07 AS BUILT
6	
7	
8	

DOSSIER N°	PLAN N°		ECHELLE SCHAAL	2 cm/m
472	1	SITUATION - IMPLANTATION SITUATIE - INPLANTING	DATE DATUM	01/12/03

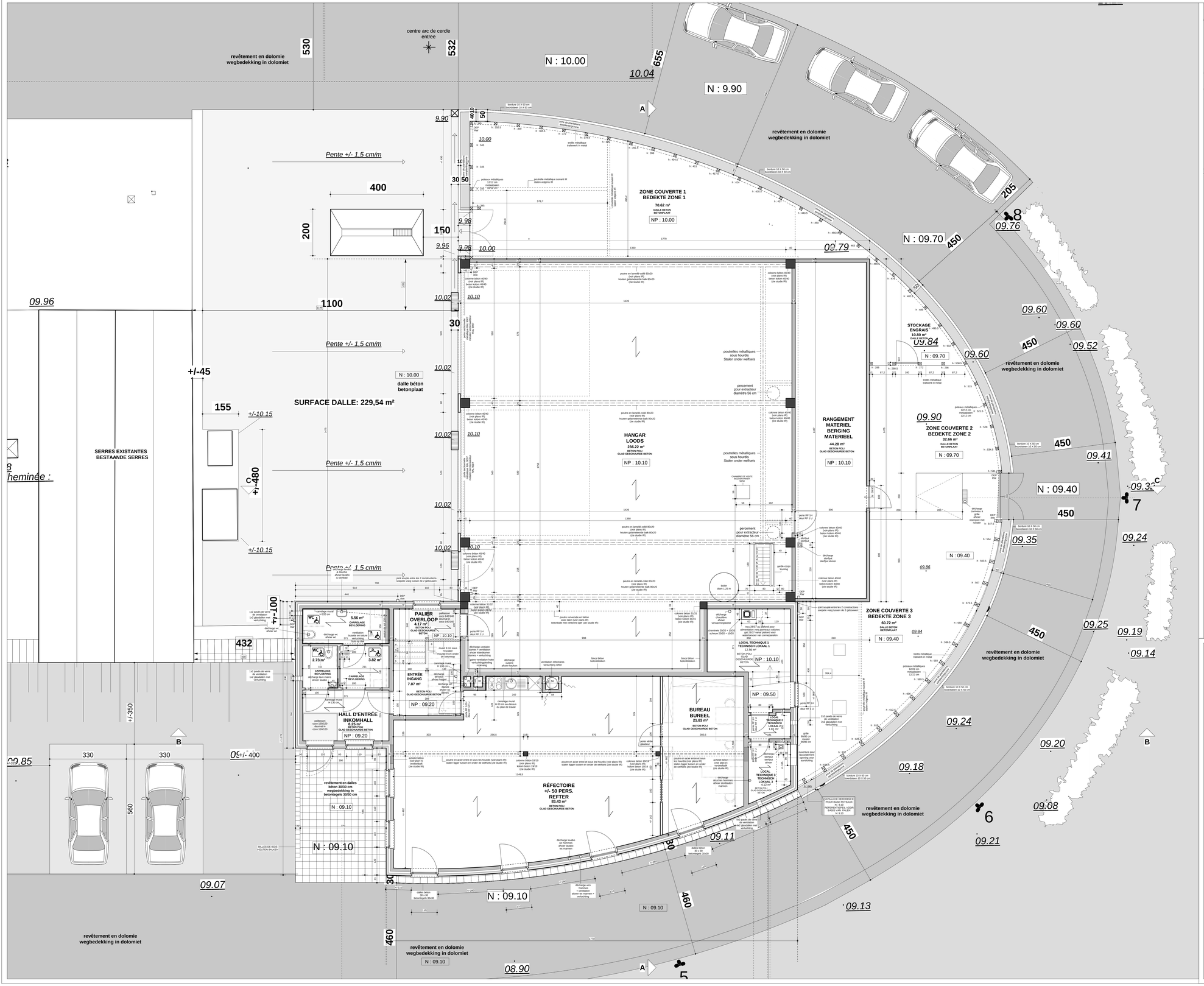

LISTE DES MODIFICATIONS

Modif 1 **21-11-2005**	- aménagement d'un bureau (3 pers.) -> nouveau cloisonnement + porte vitrée 100cm + châssis fixe 100 cm. - changement du sens d'ouverture de la porte RF 1h00 située entre le hangar et le local rgt matériel - création d'une zone de stockage pour engrais dans la zone couverte -> nouveaux poteaux + treillis métallique + porte. - nouvelle porte + 1 marche pour accès local rangement matériel depuis la zone couverte 2 - suppression du tub de douche dans les sanitaires pour personnes à mobilité réduite -> avaloir - précision des surfaces des faïences murales - modification épaisseur argex : 20 cm deviennent 18 cm - modification épaisseur dalle béton poli : 10 cm deviennent 12 cm
Modif 2 **20-01-2006**	- Implantation de la trémie d'accès cave suivant exécution sur chantier. - Implantation du boiler diam 1.25 m dans le hangar à côté de l'accès cave.

MATERIAUX

ISOLATION

-Isolation du sol:	**ARGEX 20 cm**
-Isolation des murs de façade:	**polystyrène extrudé 5 cm**

MATERIAUX

1- LOCAUX PERSONNEL

-Brique de parement :	**- Brique jaune sablée module 50**
-Soubassement (30 cm) :	**- Briques sépia**
-Rejointoyage:	
- briques de parement	**- Blanc**
- soubassement	**- Sépia**
-Linteaux :	**- Briques**
-Seuils des fenêtres et portes :	**- Pierre bleue**
-Descentes E.P. :	**- ALU RAL 9007 (section carrée)**
-Menuiserie extérieure :	**- ALU RAL 9007 gris aluminium**

2- HANGAR

-Façade hangar	**- Tôle nervurée RAL 9007**
-Portes sectionales	**- Métallique RAL 9007**

3- ZONES COUVERTES

-Structure :	**- Poteaux acier RAL 9007**
-Toiture :	**- Tôle nervurée RAL 9007**

MATERIALEN

ISOLATIE

-Vloerplaat:	**ARGEX 20 cm**
-Spouwmuur:	**geëxtrudeerd polystyreen 5 cm**

MATERIALEN

1- LOKALEN VOOR HET PERSONEEL

-Gevelsteen :	**- Gele bestrooide gevelsteen mod. 50**
-Muurvoeting (30 cm) :	**- Sepia gevelsteen**
-Voeging:	
- gevelstenen	**- Wit**
- muurvoeting	**- Sepia**
-Lintelen :	**- Gevelsteen**
-Ramendorpel en deurdorpel :	**- Blauwe steen**
-Regenwaterafvoeren :	**- ALU RAL 9007 (vierkant)**
-Buitenschrijnwerk :	**- ALU RAL 9007 aluminium grijs**

2- LOODS

-Loodsgevel	**- Geribde plaatstaal RAL 9007**
-Sectionaaldeur	**- Metal RAL 9007**

3- BEDEKTE ZONEN

-Struktuur :	**- Metaalpalen RAL 9007**
-Dak :	**- Geribde plaatstaal RAL 9007**

REGION BRUXELLES-CAPITALE - BRUSSELS HOOFDSTEDELIJK GEWEST

COMMUNE DE MOLENBEEK-SAINT-JEAN
GEMEENTE SINT-JANS-MOLENBEEK

CONSTRUCTION D'UN HANGAR ET DE LOCAUX POUR LE PERSONNEL DU SERVICE DES PLANTATIONS.

BOUWEN VAN EEN LOODS EN LOKALEN VOOR HET PERSONEEL VAN DE BEPLANTINGSDIENST

Bd Mettewie communiquant avec la Chée de Gand - n° 535 1080 - Bruxelles
Gelegen Mettewielaan verbonden met de steenweg op Gent - n°535 1080 - Brussel
DIV 6 section / sectie D1 62 g et h

MAITRE DE L'OUVRAGE **BOUWHEER**	**COMMUNE DE MOLENBEEK-SAINT-JEAN** **GEMEENTE SINT-JANS-MOLENBEEK**

POUR ACCORD VOOR AKKOORD

L'entrepreneur - De aannemer	**Le maître de l'ouvrage - De bouwheer**	
	Par ordonnance / in opdracht **Le Secrétaire communal** **De Gemeentesecretaris**	**Pour le Bourgmestre / voor de Burgemeester** **L'Echevin des travaux publics** **De Schepen van openbare werken**
L'architecte - De architect		

BRU - ARCH
atelier d'architecture
de Bruxelles spri
av. du Roi Albert - 187 - Koning Albertlaan
BRUXELLES 1082 BRUSSEL
tel : 02/465.58.16
fax : 02/465.41.66

Daniel COUSSENS
Philippe VAN LIERDE
architectes - architecten
Mel VAN DURME
architecte collaboratrice
architect medewerkster

	MODIFICATIONS **WIJZIGINGEN**
1	**16/02/04 PB**
2	**24/08/04**
3	**10/09/04**
4	**21/11/05 modif 1**
5	**20/11/06 modif 2**
6	**18/01/07 AS BUILT**
7	
8	

DOSSIER N° 472	PLAN N° 3	PLAN REZ-DE-CHAUSSEE PLAN GELIJKVLOER	ECHELLE SCHAAL **2 cm/m** DATE DATUM **01/12/03**

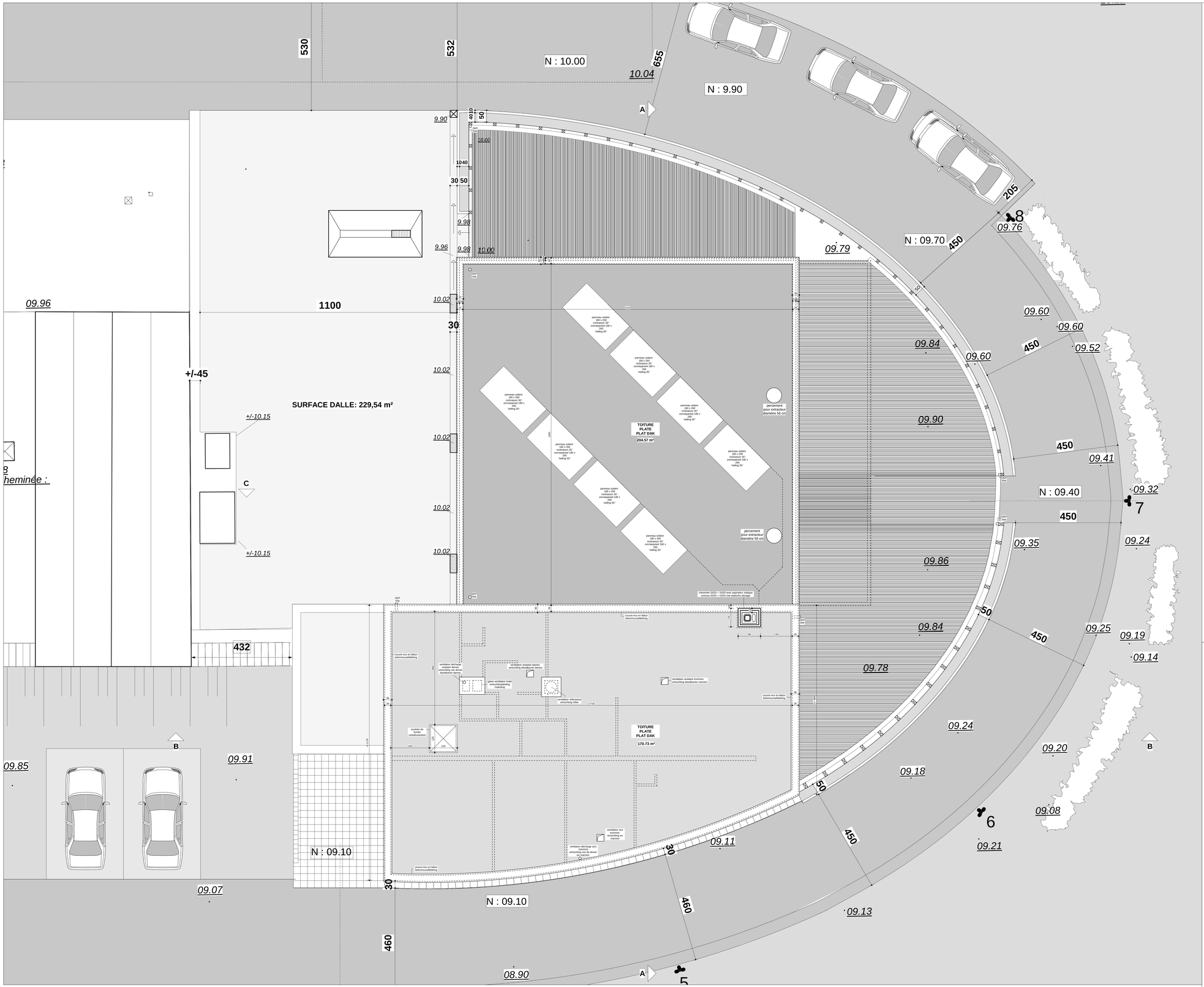

LISTE DES MODIFICATIONS

MATERIAUX

ISOLATION

-Isolation du sol:	ARGEX 20 cm
-Isolation des murs de façade:	polystyrène extrudé 5 cm

MATERIAUX

1- LOCAUX PERSONNEL

-Brique de parement :	- Brique jaune sablée module 50
-Soubassement (30 cm) :	- Briques sépia
-Rejointoyage:	
- briques de parement	- Blanc
- soubassement	- Sépia
-Linteaux :	- Briques
-Seuils des fenêtres et portes :	- Pierre bleue
-Descentes E.P. :	- ALU RAL 9007 (section carrée)
-Menuiserie extérieure :	- ALU RAL 9007 gris aluminium

2- HANGAR

-Façade hangar	- Tôle nervurée RAL 9007
-Portes sectionales	- Métallique RAL 9007

3- ZONES COUVERTES

-Structure :	- Poteaux acier RAL 9007
-Toiture :	- Tôle nervurée RAL 9007

MATERIALEN

ISOLATIE

-Vloerplaat:	ARGEX 20 cm
-Spouwmuur:	geëxtrudeerd polystyreen 5 cm

MATERIALEN

1- LOKALEN VOOR HET PERSONEEL

-Gevelsteen :	- Gele bestrooide gevelsteen mod. 50
-Muurvoeting (30 cm) :	- Sepia gevelsteen
-Voeging:	
- gevelstenen	- Wit
- muurvoeting	- Sepia
-Lintelen :	- Gevelsteen
-Ramendorpel en deurdorpel :	- Blauwe steen
-Regenwaterafvoeren :	- ALU RAL 9007 (vierkant))
-Buitenschrijnwerk :	- ALU RAL 9007 aluminium grijs

2- LOODS

-Loodsgevel	- Geribde plaatstaal RAL 9007
-Sectionaaldeur	- Metal RAL 9007

3- BEDEKTE ZONEN

-Struktuur :	- Metaalpalen RAL 9007
-Dak :	- Geribde plaatstaal RAL 9007

REGION BRUXELLES-CAPITALE - BRUSSELS HOOFDSTEDELIJK GEWEST

COMMUNE DE MOLENBEEK-SAINT-JEAN
GEMEENTE SINT-JANS-MOLENBEEK

CONSTRUCTION D'UN HANGAR ET DE LOCAUX POUR LE PERSONNEL DU SERVICE DES PLANTATIONS.
BOUWEN VAN EEN LOODS EN LOKALEN VOOR HET PERSONEEL VAN DE BEPLANTINGSDIENST

Bd Mettewie communiquant avec la Chée de Gand - n° 535 1080 - Bruxelles
Gelegen Mettewielaan verbonden met de steenweg op Gent - n°535 1080 - Brussel
DIV 6 section / sectie D1 62 g et h

MAITRE DE L'OUVRAGE BOUWHEER	COMMUNE DE MOLENBEEK-SAINT-JEAN GEMEENTE SINT-JANS-MOLENBEEK

POUR ACCORD VOOR AKKOORD

L'entrepreneur - De aannemer	Le maître de l'ouvrage - De bouwheer	
	Par ordonnance / in opdracht Le Secrétaire communal De Gemeentesecretaris	Pour le Bourgmestre / voor de Burgemeester L'Echevin des travaux publics De Schepen van openbare werken
L'architecte - De architect		

BRU - ARCH
atelier d'architecture
de Bruxelles spri
av. du Roi Albert - 187 - Koning Albertlaan
BRUXELLES 1082 BRUSSEL
tel : 02/465.58.16
fax : 02/465.41.66

Daniel COUSSENS
Philippe VAN LIERDE
architectes - architecten
Mel VAN DURME
architecte collaboratrice
architect medewerkster

	MODIFICATIONS WIJZIGINGEN
1	16/02/04 PB
2	24/08/04
3	10/09/04
4	21/11/05 modif 1
5	18/01/07 AS BUILT
6	
7	
8	

DOSSIER N°	PLAN N°		ECHELLE SCHAAL
472	5	PLAN DE TOITURE DAKPLAN	2 cm/m
			DATE DATUM 01/12/03